

SEZIONE A-A



SEZIONE B-B

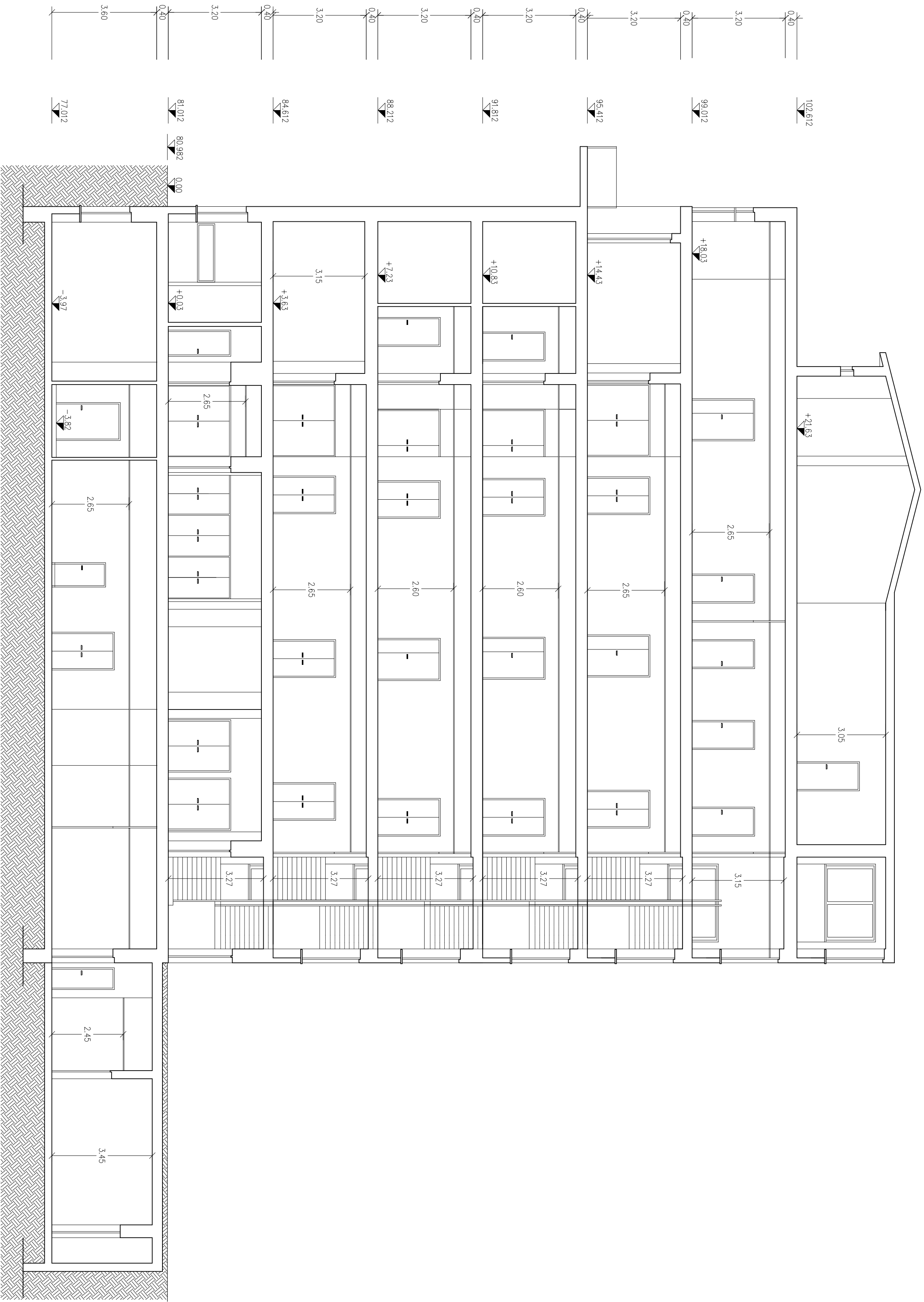

**FONDAZIONE**  
**IRCCS POLICLINICO "SAN MATTEO"**  
Istituto di Ricovero e Cura a Carattere Scientifico  
Via Sallustiana, 155 - 27100 PAVIA  
Tel. 0321/261111 - Fax 0321/261112  
E-mail: info@paviasanmatteo.it

Progetto: 2a. Trattamento Chirurgico Neurochirurgia

Sc. Tecnica PATRIMONIALE

Tronconi

10

1000/1000

1000/1000

1000/1000

1000/1000

1000/1000

1000/1000

1000/1000

1000/1000

1000/1000

1000/1000

1000/1000

1000/1000

1000/1000

1000/1000

1000/1000

1000/1000

1000/1000

1000/1000

1000/1000

1000/1000

1000/1000

1000/1000

1000/1000

1000/1000

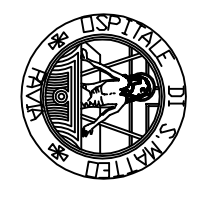

STRUTTURA TECNICO-PATRIMONIALE

Il Responsabile del Progettato

Progettista

La Progettista

Collaboratori

Responsabile Tecnico

Edilizia

Impresa Costruttrice

Costruttore

Costruttore